

Инструкция по настройке и использованию программы «Монитор ЭПС» для работы с платежной системой «Таможенная карта»

Для настройки программы «Монитор ЭПС» на работу с платежной системой «Таможенная карта» выполните следующие простые шаги:

1. Запустить Монитор ЭПС (если не запущен), перейти в Настройки > Настройка активного профиля
2. Перейти на вкладку «Удаленная оплата» и напротив надписи «Тип платежной системы» выбрать из раскрывающегося списка «Таможенная карта»

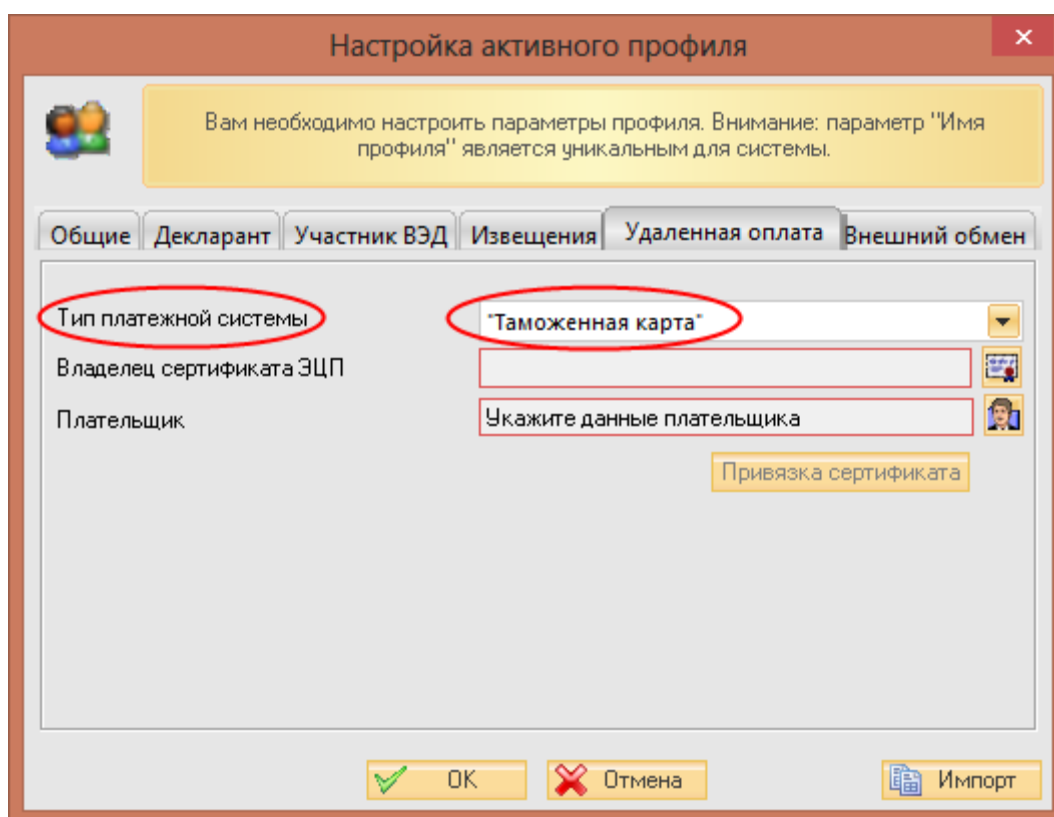

3. Напротив надписи «Владелец сертификата ЭЦП» нажать на значок сертификата «Выбор сертификата ЭЦП из доступных контейнеров»

5. В открывшемся диалоговом окне «Предупреждение системы безопасности» нажать «Да» (таких окон может быть несколько)

6. В появившемся окне «ESADX» нажать «ОК»

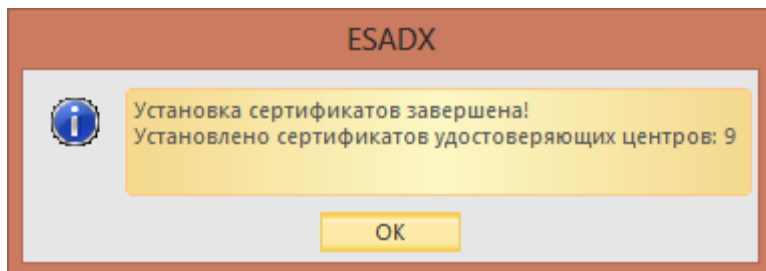

7. В диалоговом окне «Сертификаты ЭЦП» выбрать необходимый сертификат из списка и нажать «ОК»

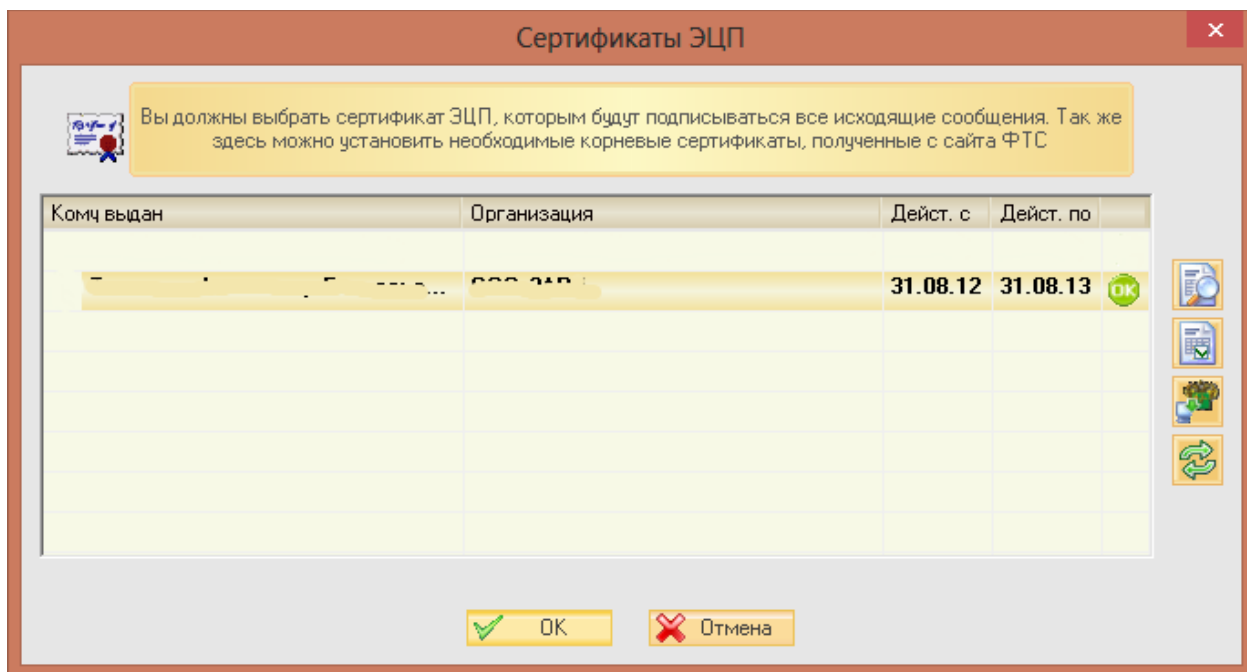

8. В появившемся окне «ESADX» нажать «ДА»

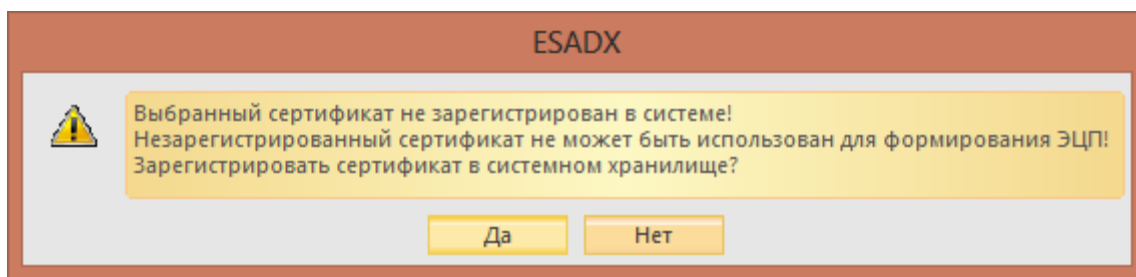

9. Если сертификат находится на носителе eToken, то может появиться окно «Импорт сертификата eToken». В этом окне необходимо нажать «Cancel»

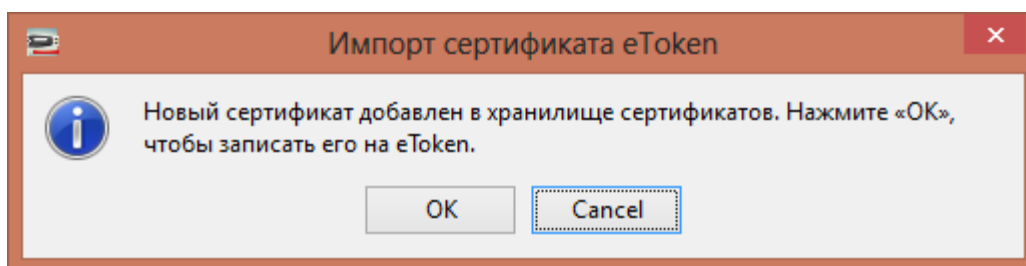

10. После этого в диалоговом окне «Настройка активного профиля» ОБЯЗАТЕЛЬНО нажать «OK»

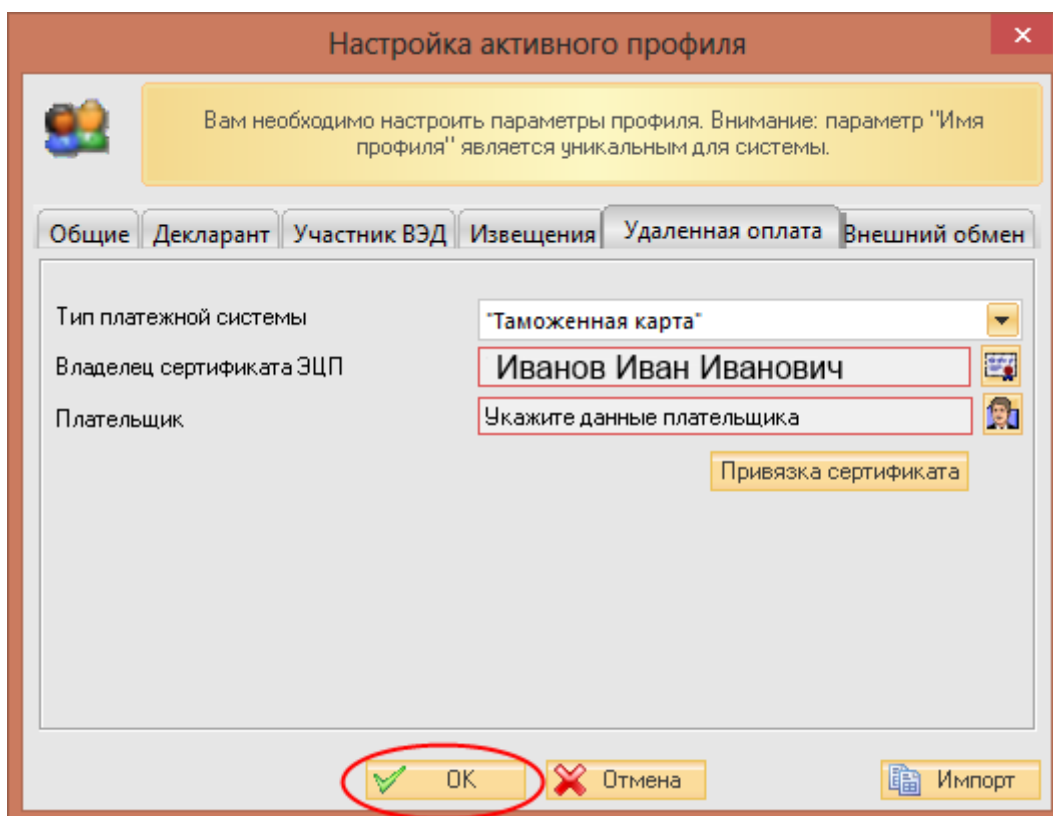

11. Для проверки работоспособности ЭЦП вернитесь в диалоговое окно «Сертификаты ЭЦП» и воспользуйтесь функцией «Выполнить тестовое наложение ЭЦП»

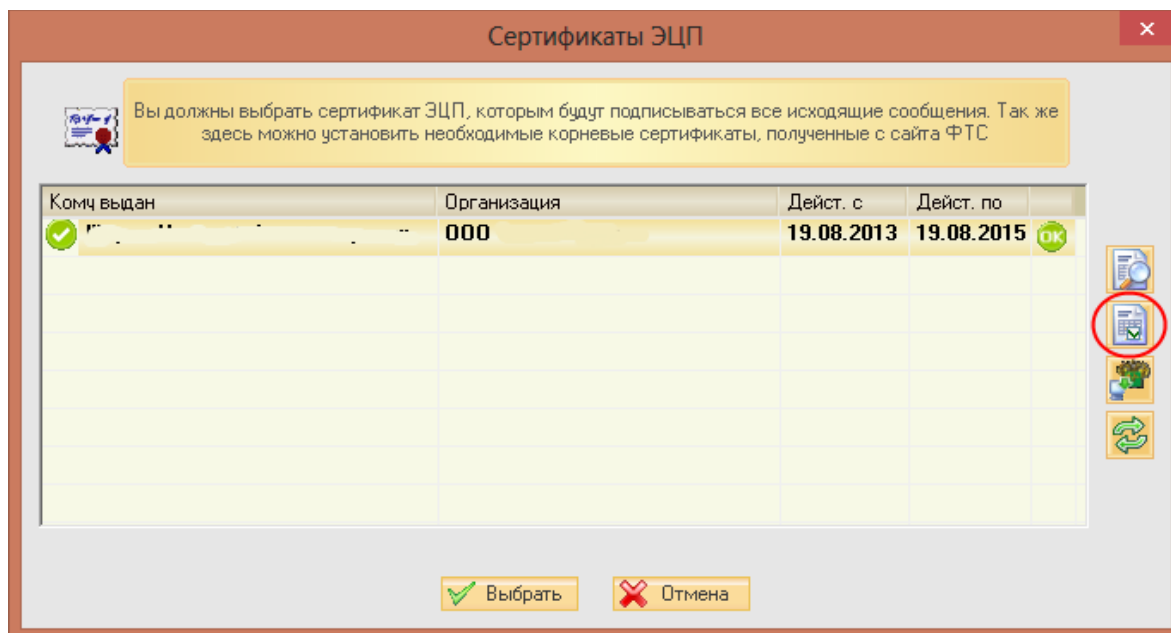

12. Введите pin-код, полученный вместе с ЭЦП

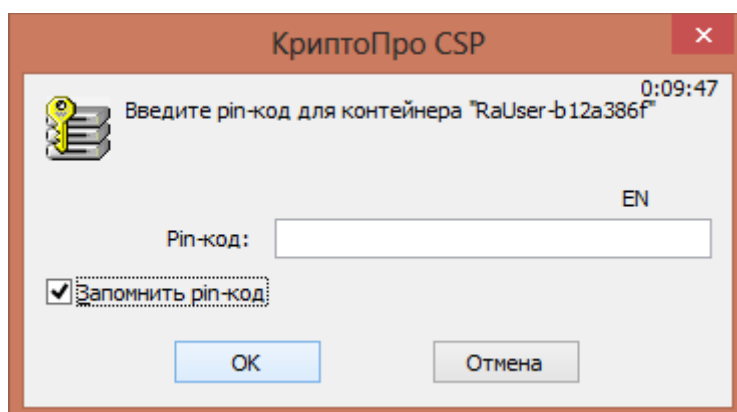

13. В случае успешного тестового наложения ЭЦП, появится окно с подтверждением

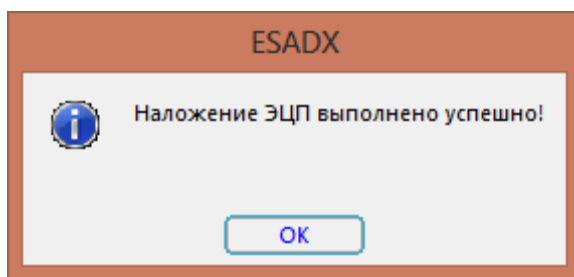

В появившемся окне «ESADX» нажать «OK»

Установка ЭЦП успешно завершена.

14. Укажите данные плательщика

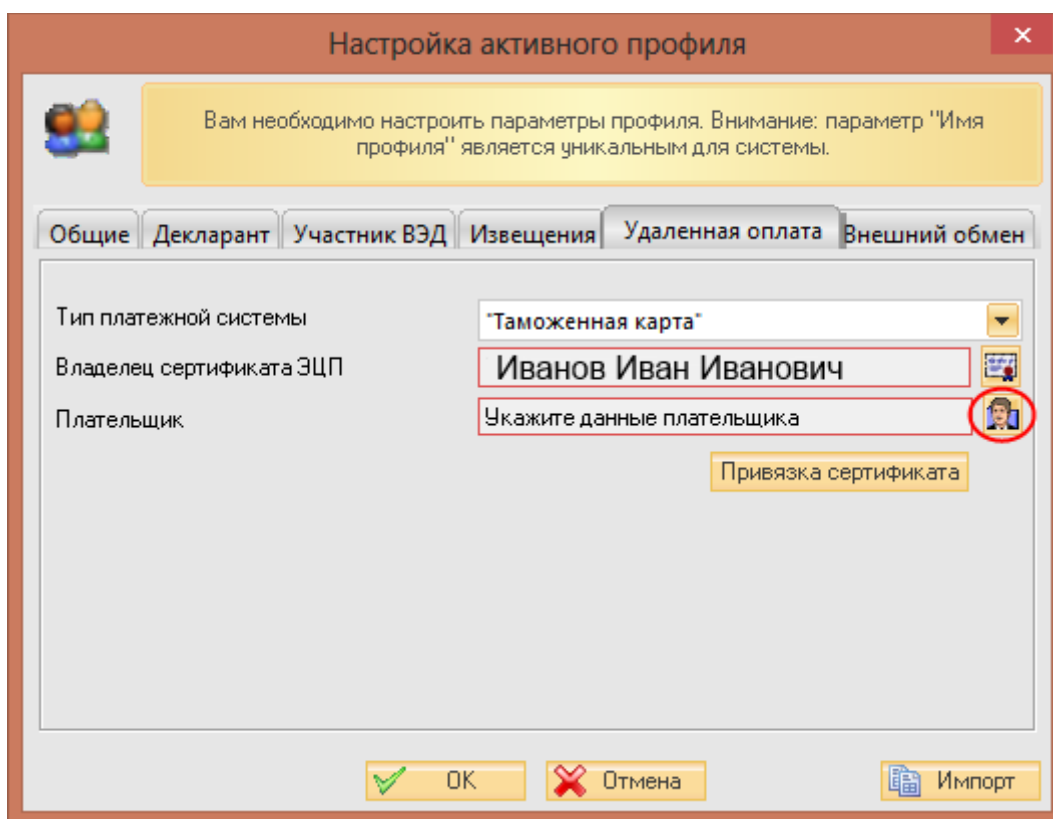

а) В открывшемся окне «Выбор плательщика» нажмите «Добавить нового плательщика»

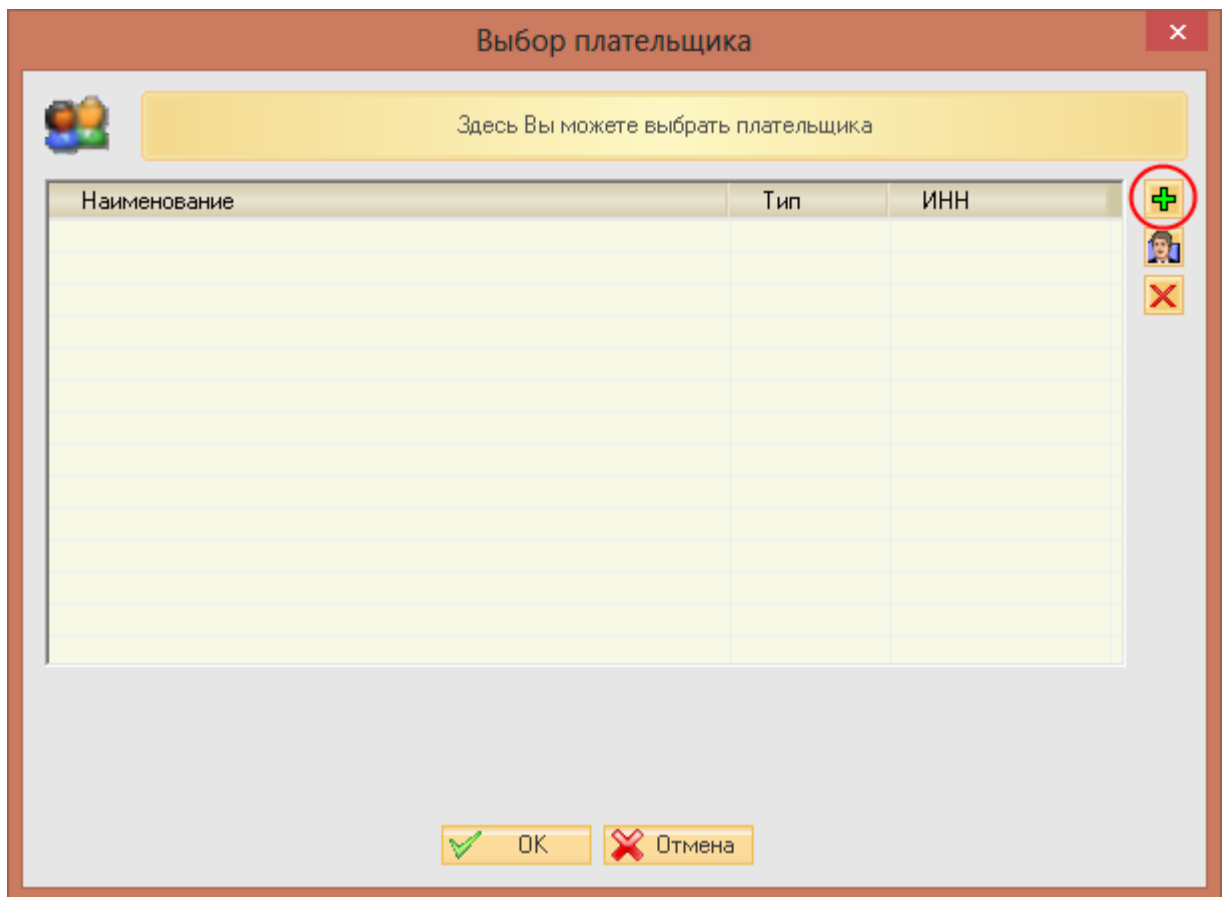

б) В открывшемся окне «Данные плательщика»

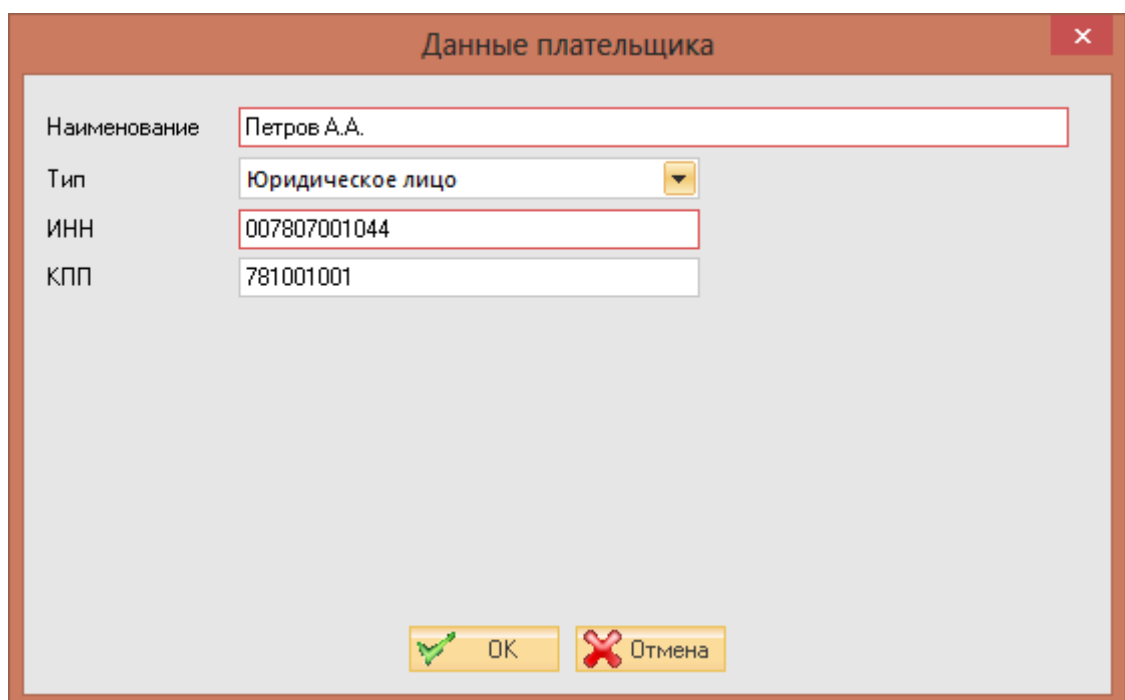

Заполните:

«Наименование» - наименование плательщика

«Тип» - тип плательщика (юридическое лицо или физическое лицо)

«ИНН» - ИНН плательщика

«КПП» - КПП плательщика (необязательное поле)

Нажмите «ОК»

в) В окне «Выбор плательщика» нажмите «ОК»

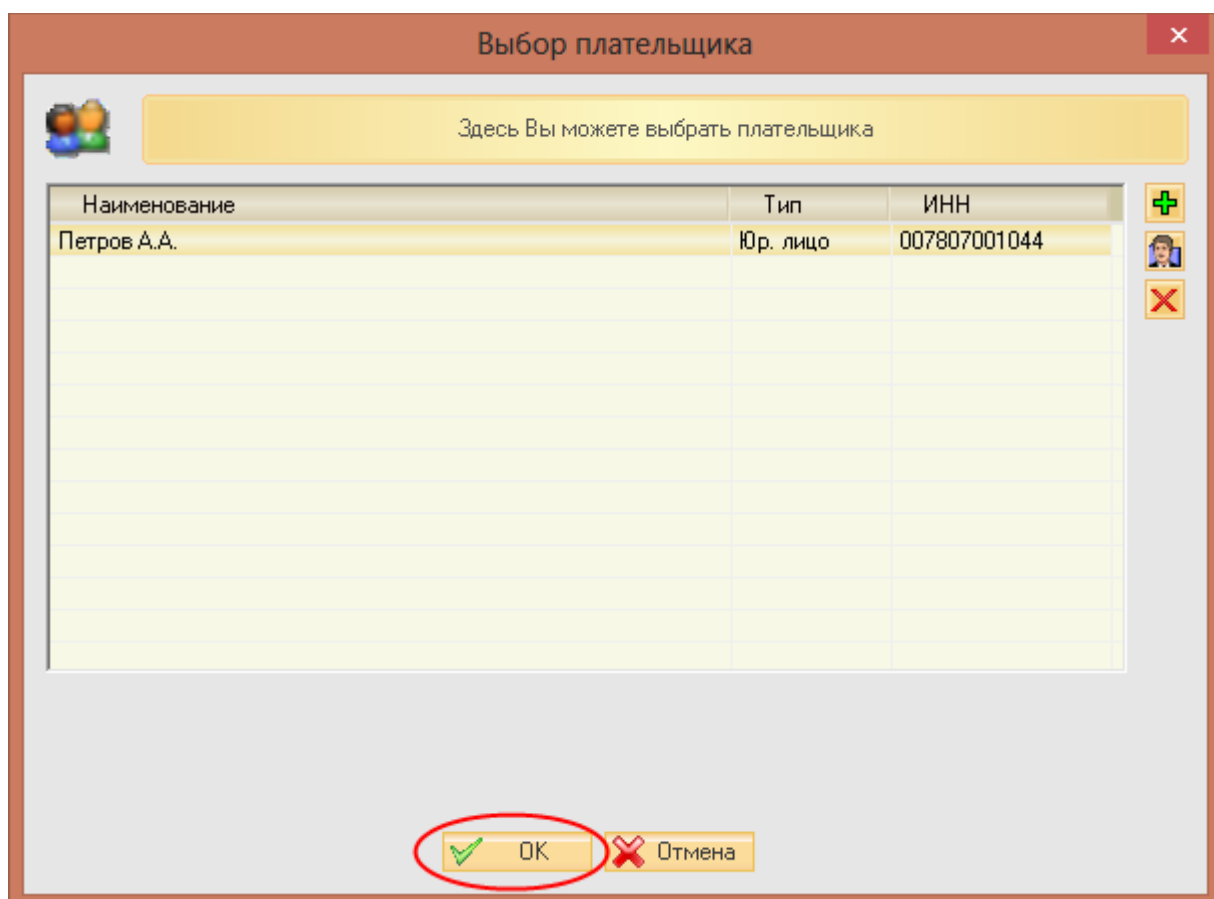

15. Сформируйте и выгрузите электронную заявку на привязку сертификата пользователя

Для этого в окне «Настройка активного профиля», находясь во вкладке «Удаленная оплата» нажмите кнопку «Привязка сертификата»

Настройка активного профиля

Вам необходимо настроить параметры профиля. Внимание: параметр "Имя профиля" является уникальным для системы.

Общие Декларант Участник ВЭД Извещения Удаленная оплата Внешний обмен

Тип платежной системы: Таможенная карта

Владелец сертификата ЭЦП: Иванов Иван Иванович

Плательщик: Петров А.А.

Привязка сертификата

OK Отмена Импорт

а) В появившемся окне «Электронная заявка на привязку сертификата Пользователя» укажите «Номер карты» и нажмите кнопку «Сохранить»

Электронная заявка на привязку сертификата Пользователя

Тип заявки

Добавление новой привязки

Удаление существующей привязки

Держатель карты

ФИО держателя карты **Иванов Иван Иванович**

Номер карты

Код получателя 0000

ИНН организации 007807001044

КПП организации

Сертификат ЭЦП



ФИО владельца **Иванов Иван Иванович**

Серийный номер 34 92 00 00 00 00 54 а3 69 6d

Параметры сохранения

Имя файла CER00001.168

Каталог c:\sigma-soft\monitor ed

 Сохранить  Выход

16. После успешного открытия процедуры кликните правой клавишей мыши по «Разрешение открытия процедуры ЭД» и из открывшегося контекстного меню выберите «Оплатить таможенные сборы»

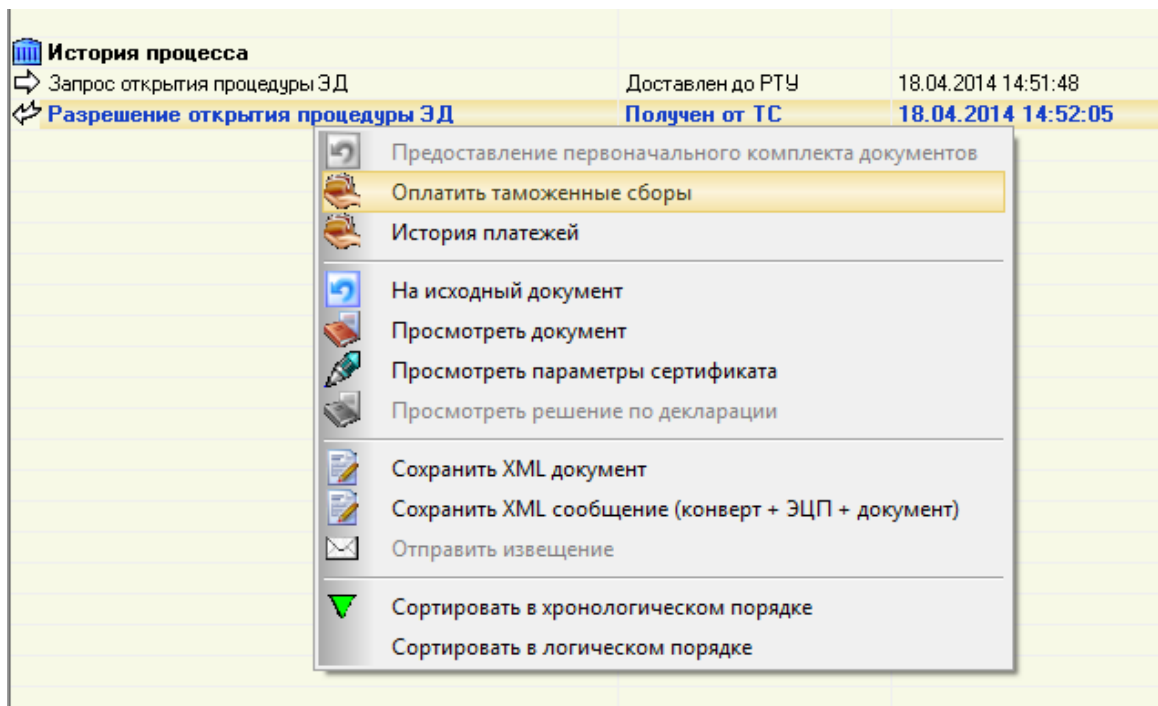

17. В открывшемся окне «Удаленная уплата таможенных платежей» выберите нужный платеж и нажмите «Отправить»

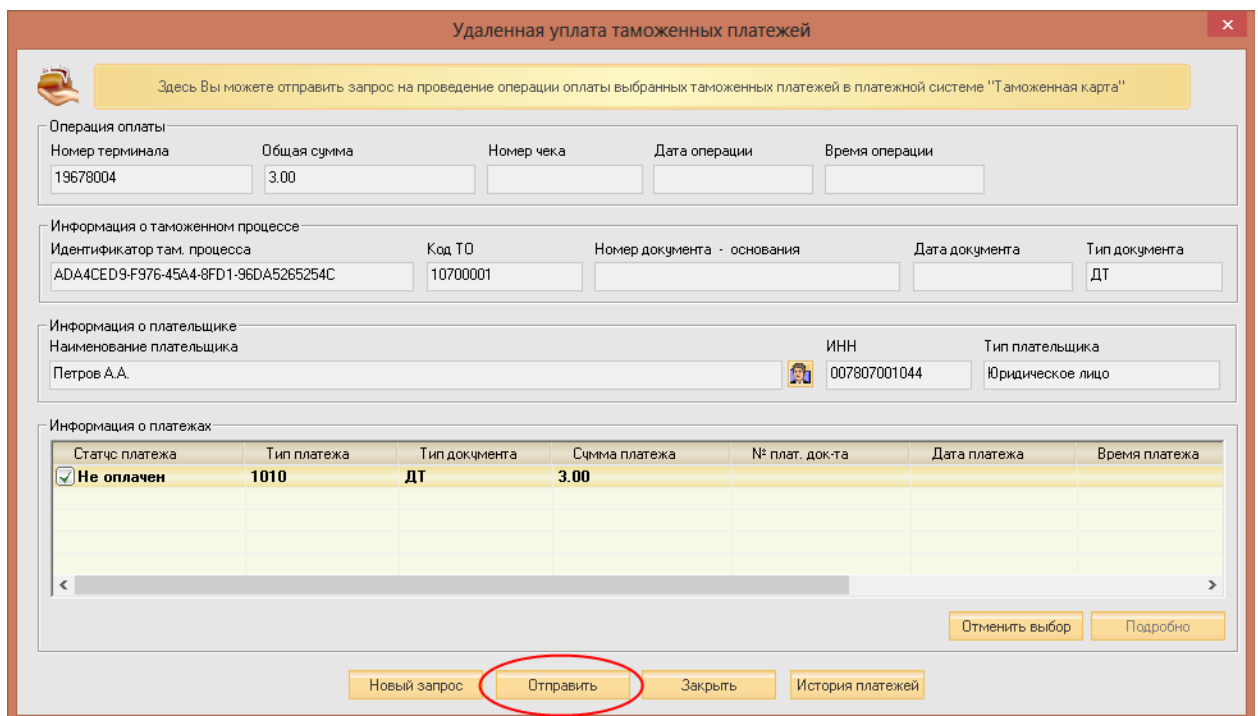

18. В появившемся окне «Распоряжение на совершение операции оплаты» внимательно проверьте все данные, после чего установите галочку «Подтверждаю операцию»

оплаты с использованием таможенной карты», а затем нажмите кнопку «Отправить»



Распоряжение на совершение операции оплаты

Распоряжение на совершение операции с использованием таможенной карты.

Прошу провести следующую операцию по таможенной карте, операции по которой совершаются с использованием электронной подписи, которой подписано настоящее распоряжение:

Тип операции: уплата платежей (перевод денежных средств)
Код таможенного органа: 10700001
Код вида платежа: 1010
Сумма: 3.00
Общая сумма: 3.00
Код валюты: 643

Подтверждаю операцию оплаты с использованием таможенной карты

 Отправить  Отмена

19. После успешной оплаты статус платежа изменится на «Оплачен»